Auf die Plätze,
. . . Meister!

Gute Gründe für Ihre Meisterausbildung im bbz Arnsberg.

Unser Fachbereich für **Sanitär, Heizung und Klimatechnik** bietet Ihnen:

- Langjährig erfahrene Dozenten schaffen persönliche Lernatmosphäre
- praxisorientierter Unterricht an eigenen Arbeitsplätzen
- Einsatz von Spezialisten aus Industrie, Wirtschaft und Handwerk
- Modernste Werkzeuge und Material von hoher Qualität
- Modulare Lernsysteme speziell für die SHK-Technik

In vier Schritten zum Meister!

Die Fortbildung zum Meister besteht aus vier eigenständigen Teilen.
Teile I und II sind die spezifischen Fachteile je Handwerk und werden im bbz Arnsberg zusammenhängend absolviert.

- Teil I: Fachpraxis
- Teil II: Fachtheorie

Die **Teile III und IV** sind für alle Handwerksberufe gleich und gehören ebenfalls zur Meisterprüfung. Erst wenn Sie alle vier Prüfungsteile erfolgreich absolviert haben, erhalten Sie Ihren Meistertitel.

- Teil III: Geprüfte(r) Fachfrau/Fachmann für kaufmännische Betriebsführung (HWO)
- Teil IV: Ausbildung der Ausbilder

Für diese Lehrgänge melden Sie sich bitte separat an.

Finanzierung? Kein Problem.

Die Bundesregierung fördert die Meisterausbildung mit dem Aufstiegs-BAföG, d.h. je nach persönlichen Voraussetzungen gibt es Zuschüsse und günstige Kredite für den Meisterkurs.

Wir beraten Sie gerne telefonisch oder persönlich: 02931 / 877-333.

 # einfachmachen

Meisterkurs Installateur und Heizungsbauer/in

Vollzeit Teile I und II (1.200 Unterrichtsstunden)

Termin:	18.09.2023 – 19.04.2024 (ausgebucht) 23.09.2024 – 09.05.2025 (ausgebucht) 15.09.2025 – 24.04.2026 (ausgebucht) 15.09.2026 – 16.04.2027 Montag bis Donnerstag 8 - 16 Uhr, Freitag 8 - 12 Uhr
Ihre Investition[1]:	8.790,00 EUR (zzgl. Prüfungsgebühr[2] 1.000,00 EUR)

Teilzeit Teile I und II (1.200 Unterrichtsstunden)

Termin:	4.08.2023 – 7.12.2024 (ausgebucht) 20.01.2025 – 12.06.2026 (ausgebucht) 24.08.2026 – 19.11.2027 Freitag 14 - 19 Uhr sowie Samstag 8 - 16.30 Uhr Zudem sind 5 Wochen Vollzeitunterricht einzuplanen.
Ihre Investition[1]:	8.790,00 EUR (zzgl. Prüfungsgebühr[2] 1.000,00 EUR)

***Für ausgebuchte Lehrgänge besteht eine Warteliste**

Zulassungsvoraussetzungen

- bestandene Gesellenprüfung in dem Handwerk, in dem die Meisterprüfung abgelegt werden soll oder in einem verwandten Handwerk
- weitere Möglichkeiten erläutert Ihnen gerne unsere Lehrgangsberatung

Kursinhalte

Dieser Kurs richtet sich an Gesellen aus dem Bereich SHK sowie an Meister aus verwandten Bereichen wie z.B. Elektrotechniker, Schornsteinfeger, Kälteanlagenbauer.

TEIL I – FACHPRAXIS

- Rohrnetzplanung (CAD) in Projekten plus technische Berechnung
- Elektrofachkraft für festgelegte Tätigkeiten
- Moderne Wärmeerzeugung und Systemsteuerung
- Digitale Auftragsabwicklung
- Kundenorientierte Konnektivität

TEIL II – FACHTHEORIE

- Gas- und Abgasanlagen (TRGI)
- Trinkwasseranlagen (TRWI, DIN 1988)
- Entwässerungsanlagen (DIN 12056)
- Heizlastberechnungen (DIN 12831)
- Lüftung (DIN 1946 Teil 6, DIN 18017 Teil 3)
- Erneuerbare Energien (Pellet, Wärmepumpe, Solarthermie)
- Betriebsführung und elektronische Auftragsabwicklung

Folgende Bestandteile des Meisterkurses sind separat zu buchen:
Teil III: Geprüfte(r) Fachfrau/Fachmann für kaufmännische Betriebsführung (HWO)
Teil IV: Ausbildung der Ausbilder

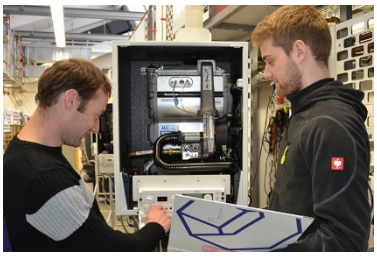

Hinweis für Teilzeitkurse

Bitte beachten Sie, dass die fünf Vollzeitblöcke jeweils von Donnerstag bis Samstag von 8 bis 16.30 Uhr stattfinden – die genauen Termine teilen wir Ihnen nach der Anmeldung schriftlich mit.

Kursabschluss / Prüfungen

Im Anschluss an den Lehrgang finden vor dem Prüfungsausschuss der Handwerkskammer Südwestfalen die praktischen und schriftlichen Prüfungen sowie ein Fachgespräch statt. Im fachpraktischen Teil wird ein Meisterprüfungsprojekt geplant, ausgeführt und präsentiert.

Kostenübersicht

Lehrgangskosten[1] Teil I+II Teilzeit:	8.790,00 EUR
Lehrgangskosten[1] Teil I+II Vollzeit:	8.790,00 EUR
Prüfungsgebühr[2]:	1.000,00 EUR
Werkstatt- und Materialkosten praktische Prüfung:	410,00 EUR
Literatur und Material (circa):	375,00 EUR

Fördermöglichkeiten

Der Staat unterstützt Sie finanziell mit dem Aufstiegs-BAföG:

- 50 % der Lehrgangskosten und Prüfungsgebühren erhalten Sie als Zuschuss, der nicht zurückgezahlt werden muss.
- 50 % der Lehrgangskosten und Prüfungsgebühren können als zinsgünstiges Darlehen bei der KfW-Bank abgeschlossen werden.
- 100 % Unterhaltszuschuss bei Vollzeitmaßnahmen

Eine Förderung kann auf verschiedenen Fortbildungsstufen einmal pro Stufe erfolgen, wenn das angestrebte Fortbildungsziel auf dem bereits erreichten aufbaut.

Details und Fragen zum Aufstiegs-BAföG erläutern wir gerne im persönlichen Beratungsgespräch.

ACHTUNG: Anträge sollten direkt nach der Lehrgangsanmeldung gestellt werden, da die Bewilligung mehrere Monate dauern kann.

Ihre persönliche Beraterin

Eileen Ihme
Tel.: 02931 / 877-334
eileen.ihme@hwk-swf.de

[1] Nur bei Kursbeginn im Jahr 2026 verbindlich. Im Jahr 2027 erfolgt voraussichtlich eine Preisanpassung. Reine Kurskosten bzw. Lernmittel ohne Materialkosten.
[2] Aktuelle Gebührenhöhe bzw. Werkstattkosten/Materialkosten. Die tatsächliche Höhe richtet sich nach den zum Prüfungstag geltenden Sätzen.
Reine Grundkosten ohne individuelle Materialkosten.

Hier ist alles im grünen Bereich

Im bbz Arnsberg bieten wir die optimalen Rahmenbedingungen für den Karriere-Kick. Egal ob Meisterkurs, Fort- oder Weiterbildung: In unseren Fachbereichen mit hochmoderner Ausstattung machen wir jeden fit für seine berufliche Zukunft.

Internat

Unser Internat ist die perfekte Adresse für alle, die aus der Ferne kommen. Die Zimmer sind mit eigenem Bad, Flachbild-TV, Kühlschrank und WLAN aus- gestattet. Mehr als 600 kostenlose Parkplätze stehen zur Verfügung.

Mensa/Bistro

Während Ihres Aufenthalts können Sie sich in unserer Mensa verpflegen. Diese bietet Ihnen ein reichhaltiges Frühstück sowie Auswahlmenüs am Mittag und Abend an.

Auf das Feierabend-Bier mit den Kollegen muss auch nicht verzichtet werden. Unser Bistro hat sonntags bis freitags am Abend geöffnet. Für den kleinen Hunger gibt es eine Auswahl an unterschiedlichen Leckerbissen. Hier finden Sie auch zwei Billardtische sowie Kicker- und einen Dartautomat.

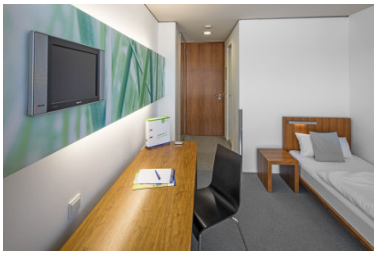

Freizeit/Sport

Nach der Arbeit kommt das Vergnügen. Wer sich auspowern möchte, kann das bei gutem Wetter auf unserem Kunstrasen-Fußballplatz oder den Mountainbike- und Jogging-Strecken in der Umgebung tun. Räder können ausgeliehen werden.

Für gemütliche Abende im Freien steht unser Grillplatz bereit. Kinoenthusiasten kommen bei unserem allwöchentlichen Kinoabend auf ihre Kosten.

Ein Fitnessraum und unsere Kegelbahnen runden das Angebot ab.